DE GORZETTE

VERENIGINGS- EN INFORMATIEBLAD
VAN DE BEWONERSVERENIGING
SCHIEDAM-ZUID

45E JAARGANG
3E KWARTAAL 2017

WWW.BVSZ.EU

BIJZONDER DEZE KEER:

Hoe word ik lid van de BVSZ?

De bewonersvereniging Schiedam-Zuid (BVSZ) is een vereniging van en voor de bewoners. Veel bewoners spannen zich in om het woon- en leefklimaat in de wijk te verbeteren. U kunt ook hiervan gebruik maken en uw steentje bijdragen. Dit kan door lid te worden. Het lidmaatschap kost €7,00 per jaar.

U kunt u aanmelden door een briefje te schrijven, of een e-mail te sturen, maar heel plezierig en persoonlijk is het als u naar ons kantoor komt. **Dit kan op maandag en donderdag van 10.00 tot 12.00 uur.** Op deze tijden is een medewerker aanwezig die uw gegevens noteert en u verder helpt met de afhandeling van de inschrijving. Na het voldoen van de contributie krijgt u het boek 'Een wijk met pit'. Dit boek is gemaakt ter gelegenheid van het 25-jarig bestaan van de BVSZ. Voorts ontvangt u vier keer per jaar De Gorzette, ons informatieve wijkblad, het jaarverslag en uitnodigingen voor vergaderingen en informele wijkbijeenkomsten. Bovendien kunt u een beroep doen op onze actieve leden. Zij kunnen u helpen en van advies dienen. U kunt ook zelf een actieve rol spelen in de belangenbehartiging van de wijkbewoners.

BVSZ
Leliestraat 10
3114NK SCHIEDAM
e-mail: info@BVSZ.eu

Bestuur BVSZ

Functie:	Naam:	Adres:	e-mail:	Telefoon:
voorzitter	Albert Bons	Volkerakstraat 18	albertbons@gmail.com	010-4731945
2e-voorzitter	Sjaak Bijloo	Geervlietsestraat 37b	sjaakbijloo@hetnet.nl	010-4268166
secretaris	Ger van de Bosch	Klaaswaalsestraat 11a	Ger@caiway.net	06-20149855
bestuurslid	Hans Grob	Zuidlandsestraat 7	Jt.Grob@caiway.nl	010-4735931
bestuurslid	Sabine Dingler	Beierlandsestraat 39	sabinedingler@hotmail.com	06-13071182
redacteur	Tineke Mangnus	Leliestraat 10	redactieGorzette@hotmail.nl	
opbouwwerk	Albert Schenk	Leliestraat 10	a.schenk@buurtprojecten.nl	010-4730503
ereleden	Hennie Bogerd	(In herinnering)		
	Jan Joore	(In herinnering)		
	Nel Bogerd			
	Willem van Vessem			

Voorwoord

De derde *De Gorzette* van dit jaar, een heel bijzonder jaar, ligt voor u. Ik hoop dat u ook dit jaar weer van alle artikelen zult genieten.

Voor *De Gorzette* online:
Ga naar: http://bvsz.eu en klik op home en dan aan de rechterkant op Gorzette digitaal

- Uw schriftelijk reacties kunt u sturen naar: redactieGorzette@hotmail.nl
- Uw kopij of ingezonden brieven moeten voor de sluitingsdatum aanwezig zijn. (1 september 2017 voor De Gorzette 2017-3)
- Uw inzendingen worden alleen geplaatst, als naam en adres van de inzender bekend zijn.
- Heeft u nog suggesties? Heeft u iets interessants te melden over Schiedam-Zuid? Laat het ons weten.

Redactie

Inhoud

2 Hoe word ik lid van de BVSZ?
2 Bestuur
3 Voorwoord
5 Klaverjas- en jokeravond
7 De Rolantino's
9 Week van het geluk
11 Paula Kooper sport- en speeldag
14 Ontwikkelingen in Zuid
16 Vrienden van zwembad-zuid
21 Belangrijke telefoonnummers
22 Werkgroepen BVSZ
23 Contactadressen straatteams

We zoeken een nieuwe hoofdredacteur.
Ook zoeken wij minimaal twee personen voor de kascontrolecommissie voor controle in januari 2018

DATA WIJKOVERLEG 2017

- 11 september
- 30 oktober

Aanvang: 19.30
Adres: Leliestraat 10, Schiedam

Vink & Evag
Jan Evertsenweg 6
3115 JA Schiedam
010 4264690
www.schakelautogroep.nl

VINK & EVAG
schakelautogroep.nl

ZOS radio.nl 99.0 fm

Programmering ZosRadio

Op werkdagen tussen 20:00 en 22:00 uur:

Maandag : Van heinde en verre
Dinsdag : Het verzoekplatenprogramma
Woensdag : Divertimento
Donderdag : Het Sterrebos
Vrijdag : Zos voor het weekend.

Overige uren, non-stop muziek uit de jaren 60, 70, 80 en 90!

Weekend:

Zaterdag:
8:00 - 10:00 uur : Wakker worden met Marco
10:00 - 13:00 uur : Zos op zaterdag
18:00 - 19:00 uur : Countrytime

Zondag:
7:00 - 9:30 uur : Plus Radio
9:30 - 10:30 uur : Kerkdienst
10:30 - 13:00 uur : Cult-uurtje
18:00 - 19:00 uur : Countrytime

Like ons op Facebook: **ZosRadio Schiedam**

Gegevens
010 426 00 00
FM 99.0 op de kabel in Schiedam.
Kanaal 870 via Caiway
www.zosradio.nl

Postbus
ZosRadio
Postbus 239
3100 AE Schiedam

ZosRadio
24 uur per dag !

DWM WORKS
nice2do

Klaverjas- en jokeravond in de Leliestraat

Beste lezers van de Gorzette

Sinds juli 2016 is er een joker- en klaverjasclub actief in de Leliestraat.

Een clubje kaarters (55+ -ers) onder de naam ZUOS. Op de dinsdagavond doen we daar een potje kaart. Gemiddeld hebben we 20 klaverjassers en 7 jokeraars. Wij huren de zaal van BVSZ en zij verzorgen de koffie, thee en de frisdranken. Wij zorgen voor een hartige versnapering. We zouden er nog enkele mensen bij kunnen hebben.

Wilt u ook een avondje achter de tv vandaan dan bent u van harte welkom.

Het inschrijfgeld is € 2.50 per avond, dus dat zijn de kosten niet. Hier staan wat kleine prijsjes tegenover.

Aanvang van de avond is om 19.45u en eindigt zo rond 22.30u.

Er liggen geen messen op tafel, gewoon ongedwongen dus, bedoeld als gezellig avondje weg.

Heeft u interesse? Zorg dan dat je er om uiterlijk 19.40 aanwezig bent, want dan delen we de tafels in.

Wie weet tot ziens.

Willem Vogel

Sluitingsdatum kopij De Gorzette 2017-4: 01-12-2017

We zoeken een nieuwe hoofdredacteur.
Ook zoeken wij minimaal twee personen voor de kascontrolecommissie voor controle in januari 2018

RDR WONING &PROJECTSTOFFERING

Beierlandsestraat 55 3114 BC Schiedam
010-7612557 www.rdr-stoffering.nl
info@rdr-stoffering.nl

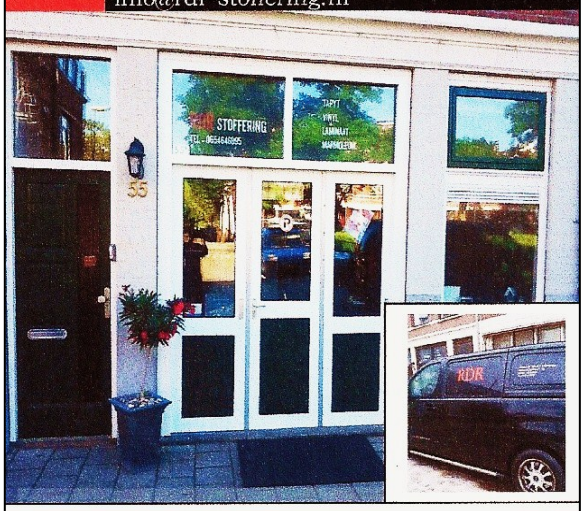

Voor het leveren en leggen van o.a.
-Marmoleum,tapijt,vinyl. laminaat. PVC(stroken).
-Egaliseren
-Op maat gemaakte gordijnen,vitrages,rolgordijnen en jaloezieën.
Bel voor een afspraak: 010-7612557 of 06-52065006

woo-ping

Chinees - Indisch - Thais Restaurant

和平酒樓 WOO PING

Julianalaan 122 B (bij Burg. Knappertlaan)
3116 JW Schiedam
Telefoon: 010 - 473 06 00 Fax: 010 - 273 11 33
woo-ping-schiedam.thuisbezorgd.nl

Iets nieuws proberen en onbeperkt eten!
Oriëntaalse tapas *(van maandag t/m zaterdag)*

Wij zijn dagelijks geopend van 12.00 - 22.00 uur, maar wij zijn voor die tijd ook telefonisch te bereiken voor reserveringen of bestellingen.

Wij bezorgen aan huis van 16.30 - 21.00 uur. Bestellingen boven de € 12,50 worden gratis bezorgd, onder de € 12,50 bezorgkosten € 1,75

GUNDLACH'S VISHANDEL
Voor Verse en Gebakken Vis
Groenelaan 73 · tel. 4735491

Autobedrijf
L.D. Beumer B.V.

Onderhoud, APK en reparatie
aan alle merken
Nissan-service sinds 1970

BOVAG

Nieuwe Haven 7 - Schiedam - 010-4262868 - www.ldbeumer.nl

Rolantino's Muziekgroep voor mensen met een beperking.

Oude Maasstraat 13
3114TT Schiedam
Tel.: 010 4730858
KvK: 41136224
RSIN: 806369826
Giro: NL94INGB0007663365
e-mail: info@rolantinos.nl

PERSBERICHT

THOMAS BERGE IN CONCERT OP 16 SEPTEMBER TIJDENS

"Wij gaan ervoor!"

Op 16 september presenteren wij wederom een nieuwe editie (21e keer) van Muziek & Handicaps "Wij gaan ervoor!" . Dit festival wordt georganiseerd door Stichting Rolantino's uit Schiedam en de Drumband Blij met muziek uit Haarlem. De kaartverkoop is al van start gegaan en er zijn nog een aantal kaarten beschikbaar.

In het programma staat uiteraard de drumband "Blij met Muziek" die de middag op muzikale wijze zullen openen. De officiële opening zal worden verricht door burgemeester Drs. J. Wijnen. De presentatie is in handen van niemand minder dan Meta Duwel.

Natuurlijk zijn ook de Rolantino's van de partij, de Kelagio Singers uit Rotterdam en Muziexat uit Waalwijk.

Als artiesten hebben wij die middag: **Ad van Opstal, De Fluttetutters (Boerenkapel) en niemand minder dan THOMAS BERGE.**

De middag wordt gehouden in de Stadsschouwburg, Wilsonplein 23 te Haarlem en begint om 14.30u.

De kaarten kosten € 10,00 (voorverkoop tot 1 september) inclusief garderobe en pauze drankje. Daarna zijn de kosten € 12,50. Wie het eerst komt wie het eerst maalt.

Kaarten zijn verkrijgbaar online bij het theater: www.theater-haarlem.nl of via de kassa van het theater. (023) 412 12 12 (keuze 1).

Wij zouden het zeer waarderen indien u hieraan wat aandacht zou willen besteden.

Met vriendelijke groet,
Annelies Kars & Piet Lubbe

Namens
Stichting Rolantino's & Drumband Blij met muziek.

Oude Maasstraat 13
3114 TT Schiedam
Tel. : 010-4730858
Mobiel : 06-24565759
Website: www.rolantinos.nl
www.picturetrail.com/rolantinos
E-mail : info@rolantinos.nl

Week
van het
samen tegen eenzaamheid
Geluk
van donderdag 21 september t/m zondag 1 oktober
In Schiedam-Zuid zullen deze activiteiten georganiseerd
worden die te maken hebben met geluk
in samenwerking met:
Projecten
HOFINZUID
Bewoners Vereniging
Schiedam- Zuid
Heilg Hartkerk
gemeente
Schiedam
zuid
WOT
SCHIEDAM
DOCK
DWM
WORKS4U
Senioren
welzijn
stap
verder
pameijer

DE GORZETTE

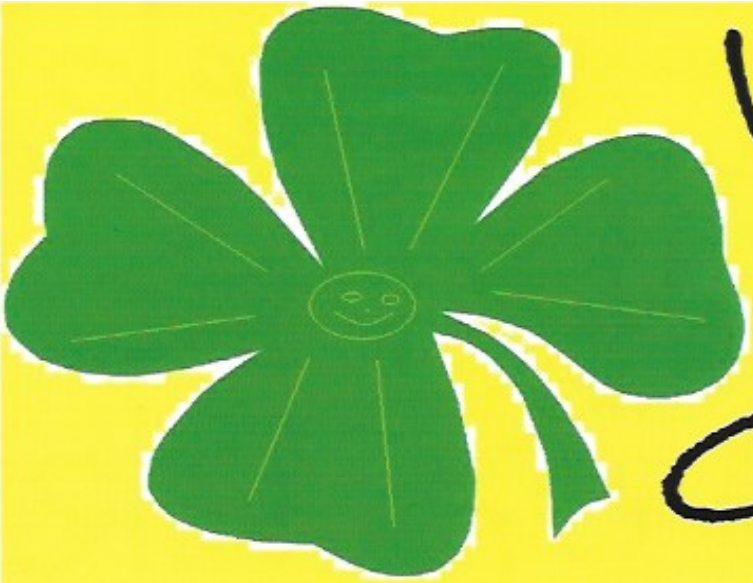

Week van het Geluk

samen tegen eenzaamheid

21/09/'17 Terug naar je Roots

13:30 - 16:30
Locatie: Hof in Zuid
Nieuwe Maasstraat 68d Schiedam

Senior Live met een Google fietsstoel
Zing en lach
Hapje en drankje
Eigen bijdrage € 2.50

27/09/'17 Kaarsje voor Geluk

13:30 - 16:30
Locatie: Jachthavenlaan(bij Buurtuin)
Esther Pieterse Pimp je wijk

Workshop Kaarsje voor Geluk
Voor jong en oud
Hapje en drankje
Eigen bijdrage € 2.50

28/09/'17 Zingende High-Tea

13:30 - 16:30
Locatie: Bewonersvereniging Schiedam Zuid
Leliestraat 10 Schiedam

Kleine hapjes
Koffie en thee
Live music voor jong en oud
Eigen bijdrage € 2.50

01/10/'17 De kunst van Geluk

13:30 - 16:30
Locatie: Pionier
Lekstraat 26 Schiedam

Workshop De kunst van geluk
Koffie en thee
Kleine hapjes
Eigen bijdrage € 2.50

Aanmelden . Tel: 06-53283235 Mieke Wigmans Mail: contact@jsprojecten.nl

Paula Kooper
sport- en speeldag

HET VERHAAL VAN PASSIE EN VUUR

Oude kranten. Hout. Kolen. Daarmee begint het verhaal van de stoker en zijn vuur. Eerst smeert hij de naden van de ketel dicht met graanbeslag. Dan gaat de vlam eronder. Behoedzaam laat hij de kolen gloeien. Op zoek naar de volmaakte temperatuur. Het vuur brandt. Niet alleen onder de ketel, ook in het hart van de stoker. Dat proef je terug in de zachte zuivere graanjenever die zich Ketel 1 mag noemen.

KETEL1. EEN VERHAAL APART

Geen 18, geen alcohol. Geniet, maar drink met mate.

Paula Kooper
sport- en speeldag

Pleintje achter het Clubhuis

Velen van u zullen dit pleintje intussen wel gezien hebben. Na veel overleg tussen bewoners, gemeente en Woonplus is er eindelijk een resultaat bereikt, waarin de bewoners zich kunnen vinden. Zij hebben namelijk voor dit ontwerp gekozen. Om het pleintje blijvend te kunnen onderhouden hebben de bewoners een verzoek ingediend om dit pleintje een naam te geven. Het hoeft geen officiële straatnaam te worden. Gedacht wordt aan het "GTB- pleintje", waarin naar de geschiedenis wordt gekeken, want dit is vroeger het terrein van de gasfabriek geweest. Ook willen enkele bewoners uit de Haringvlietstraat en de Volkerakstraat een straatteam vormen, dat het vernieuwde pleintje gaat onderhouden. Het is nu wachten op toestemming van de gemeente.

Van stad naar rivier

Hiermee wordt het gebied aangeduid dat vanaf de sluis loopt tot de Willemsbrug op de Nieuwe Haven. Eind september wordt hiervan het plan aan de bewoners gepresenteerd, waarna zij op deze plannen kunnen reageren.

Bij de sluis komt een veldje aan de kant van de voormalige Gusto waar spelelementen worden geplaatst voor de oudere jeugd. Naast de brugwachterstoren komt een monument van de geschiedenis van de Gusto, en verder wordt van de -nu niet toegankelijke- velden een openbare ruimte gemaakt.

Ook de Hoofdstraat gaat geheel vernieuwd worden, waarbij een rotonde wordt aangelegd onderaan de helling, en halverwege komt een wegversmalling. Dit alles om de snelheid uit het verkeer te halen.

Verder krijgt de Nieuwe Haven tot aan de Willemsbrug nieuwe bestrating, waarbij ook wat meer parkeerplaatsen gerealiseerd gaan worden.

Afscheid penningmeester

Onze penningmeester Dirk Allewelt heeft het bestuur te kennen gegeven te stoppen per 1 juli 2017. Hij heeft aangeven meer tijd te willen besteden aan zijn nieuwe Stichting over de geschiedenis van de Gusto, en daarbij te weinig tijd overhoudt om daarnaast het penningmeesterschap van de BVSZ te beheren. Dirk is zeer professioneel en deze eigenschap zullen wij gaan missen binnen ons bestuur. Wij wensen Dirk veel geluk en sterkte toe en hopen dat zijn Stichting een groot succes wordt. Waarschijnlijk zullen wij volgend jaar hiervan het eerste succes zien, namelijk het Gustomonument bij de brug. Gelukkig hebben wij inmiddels een opvolger voor het penningmeesterschap gevonden, in de persoon van de heer Willem Vogel.

Jubileum BVSZ 45 jaar

Op 20 oktober 2017 bestaat onze bewonersvereniging 45 jaar.
Wij willen dit niet zomaar voorbij laten gaan, dus houden wij op 21 oktober, in ons gebouw aan de Leliestraat 10 een receptie, van 14.00 tot 17.00 uur.
Hierbij bent u van harte uitgenodigd om aanwezig te zijn.

Natuurvriendelijke oever Wilhelminahaven

Het terrein rondom het zwembad krijgt een volledige facelift, waarbij gedacht wordt om mogelijkheden te realiseren om als bewoner van Schiedam te kunnen genieten van de natuur en tegelijkertijd ook van het scheepvaartverkeer in de haven en op de Nieuwe Maas. Hierover wordt al enige tijd overleg gevoerd tussen de verschillende partijen. De hoop bestaat, dit jaar het plan in kaart te brengen en volgend jaar tot uitvoering over te gaan. Er moet nog wel een aantal problemen onderzocht en opgelost worden. In onze ogen is het drijfvuil in en rond de haven een van de grootste problemen en de aanpassing van de Westfrankelandsedijk doorkruist ook het een en ander. Vooral het realiseren van het fietspad aan de zuidkant, waarbij een aantal bomen moet sneuvelen. Tevens zal dit ten koste gaan van de fietsenrekken bij het zwembad. Wij hebben al voorgesteld om het fietspad aan de noordkant te situeren. Dat gaat niet ten koste van bomen en is

ook veiliger voor de weggebruikers, zowel voor fietsers als automobilisten.

Kasteel van Zuidt

Onder deze naam gaat onze bakker uit de Leliestraat vanaf 2 september zich vestigen op de Groenelaan. Wij hopen voor hem dat het een groot succes wordt, en ook voor ons wijkbewoners, want een levendige Groenelaan, met alle winkels bezet, is nodig voor een gezonde wijk. In ieder geval feliciteren wij de bakker van harte met zijn nieuwe winkel.

Albert Bons, voorzitter

Vrienden van Zwembad Zuid

Aan de Fracties van de Politieke Partijen in Schiedam

Betreft : herontwikkeling Wilhelminahaven en toekomstig "hernieuwd" Zwembad Zuid onderdeel van een nieuw multifunctioneel (Sport) Centrum als schakel tussen Stad en Havens.

Schiedam, 1 juni 2017

Geachte politici, geachte gemeenteraadsleden,

Tijdens de officiële oprichting van de Stichting Vrienden van Zwembad Zuid, zo'n 6 jaar geleden, is al de wens uitgesproken in de toekomst te beschikken over een zwembad, dat zoveel mogelijk tegemoet komt aan de wensen van de Schiedammers, wijkbewoners, bedrijfsleven en andere bezoekers.

Tijdens de in de afgelopen twee jaren gehouden bijeenkomsten in het kader van herontwikkeling van de Schiedamse havens, waaronder de Wilhelminahaven en omgeving, en de viering van 100 jaar Wilhelminahaven en ons eerste Lustrum in oktober 2016 is gebleken dat bij de (overheids)instellingen,gemeenteraadsleden, bedrijven en andere belangrijke betrokken instanties bij de planvorming een "hernieuwd " zwembad hierin mee te nemen wenselijk is en dus als zodanig een breed draagvlak heeft. Gelet op de betrokkenheid van zoveel belangrijke instanties oa uit de omgeving van het Zwembad en wetende dat in de omliggende oude wijken de dringende behoefte bestaat aan

sportaccommodaties en ontmoetingsruimten , is mede na een oriënterende bespreking met ambtenaren van de gemeente Schiedam, afdeling Zorg, Welzijn en Sport en mede gelet op de herontwikkelingsplannen van het havengebied, de wens ontstaan om tot oprichting te komen van een multifunctioneel centrum, waarin een "hernieuwd" zwembad komt, waarin meerdere sporten kunnen worden bedreven, waar versnippering van sporten uit de wijk verder voorkomen kan worden en daar geconcentreerd kunnen worden, zoals bijvoorbeeld fitness, waar ook ruimte is voor educatie, het bedrijfsleven, en bezoekers van het zwembad om elkaar te ontmoeten, te vergaderen, voldoende kantoorruimte komt voor de beheerder of exploitant. Als goed en inspirerend voor beeld heeft het bestuur Alexanderhof – Prinsnhof in Rotterdam voor ogen. Het centrum kan een belangrijke schakel vormen tussen havens en stad en is onderdeel van de in gang gezette (natuur)ontwikkelingsplannen, waarbij de Vriendenstichting en Optiport ook heel nauw zijn betrokken.

Ook de Vriendenstichting vindt het belangrijk dat er een restauratieve ruimte komt op de punt van de buitenruimte van het Zwembad Zuid aan de Wilhelminahaven, waarbij passanten, toeristen, bezoekers van het zwembad, recreanten, medewerkers van de omliggende bedrijven, bewoners uit de wijken terecht kunnen voor een hapje en een drankje en kunnen genieten van het fraaie uitzicht op de herontwikkelde Wilhelminahaven . (zie ook eerdere notitie behoud zwembad zuid)

Zeer wenselijk is als deze restauratieve ruimte ook open is op tijden dat het zwembad dicht is. Voor een uitgebreide beschrijving van de vergaderingen, de plannen, ambities en bovengenoemde wensen, waarbij bestuursleden van de Vriendenstichting meestal aanwezig waren, verwijzen wij u naar de actuele website van de gemeente Schiedam www.schiedam.nl/havens.

Zoals te kennen gegeven in het Overleg van de Natuur Ontwikkeling Oevers Wilhelminahaven wil het bestuur van de Stichting Vrienden van Zwembad in samenwerking met de gemeente Schiedam, en betrokken deskundige Schiedammers c.q. Vrienden van Zwembad Zuid en Optisport de brede ontstane basisgedachten en het bovengenoemde geschetste graag verder uitwerken en ontwikkelen om het vervolgproces naadloos aan te laten sluiten op het lopende herontwikkelingsproces Wilhelminahaven en omgeving.

Wij stellen het zeer op prijs als u in uw programma en het beleid voor de komende jaren hiermede rekening wilt houden.

Bij voorbaat hartelijk dank hiervoor. Graag tot verdere toelichting bereid.

Met sportieve groet,

Namens het bestuur van de Stichting Vrienden van Zwembad Zuid

Albert Bons, Mari Dingenouts, Leida van Grootveld.

Nb Zie voor bijlage : www.schiedam.nl /havens

Gerard van der Vlies

De huishoudzaak waar u niet uitgekeken raakt!

Groenelaan 85-89, 3114 CC Schiedam
T. 010 - 426 60 08, E. vdvlies@xs4all.nl
www.vandervlieshuishoud.nl

Sinds 1882

WOONCENTRE
CONDOR

Groenelaan 47 - 49
3114CB Schiedam

Tel: 010 - 761 93 28
info@wooncentre.nl
www.wooncentre.nl

→ iets te vieren?
tegen inlevering
van deze advertentie
10%
korting op alle
taarten en gebak

Van Kooren
Brood & Delicatessen
Leliestraat 1 - Schiedam
tel. 010-7861011
www.vankooren.nl

de Gorzen Apotheek

Geboden service vanuit apotheek de Gorzen:

- Gratis bezorgservice tussen 15.00 en 18.00 uur.
- Toegang tot goede en onafhankelijke zorg door een apotheker of een apothekersassistent(e)
- Klantvriendelijkheid
- Snelheid
- Grote keuze aan zelfzorggeneesmiddelen
- Vichy
- Nieuw in ons assortiment: Doliva verzorgingsproducten
- Ruime openingstijden (ma. t/m vrij. 08.00-18.00 uur)
- Gratis en ruime parkeergelegenheid

Voor meer informatie zie www.apotheekdegorzen.nl

Apotheek de Gorzen
Groenelaan 111
3114 CE Schiedam
tel: 010 - 246 88 88
fax: 010 - 473 06 07

IMTRANS

verhuizingen • opslag • speciale transporten

Schiedamsedijk 69 • 3134 KK • Vlaardingen

T 010 426 80 71 E info@imtrans.nl I www.imtrans.nl

de Slager-inn

Orginele recepturen van Sjaak Rissecouw!

ONS VLEES KOMT VAN DE HOLLANDSE BOERDERIJ,

SCHARRELT VRIJ ROND EN IS ANTIBIOTICA VRIJ.

** Verse Vleeswaren * Belegde broodjes **
** Ruim BBQ assortiment * Gourmetschotels **
** Maaltijden en salades uit eigen keuken **

http://postzegelhandeljava.hyves.nl/
http://piensgallery.hyves.nl/

Postzegelhandel Java, anno 1935 &
Pien's Gallery, anno 1998,
Hoofdstraat 297
3114 GE Schiedam
010- 426 81 21
pzhjava@hotmail.com
Het adres voor al uw postzegels, albums en meer.
Beeldende kunst-cadeaus & workshops & meer van Pien Westerveld.

SNACKBAR
Hans & Grietje

Elke vrijdag:
Patat ..... € 1,10
Frikandel..... € 1,10
Kroket ..... € 1,10

Wij FRITUREN VERANTWOORD!

openingstijden
Maandag gesloten
Di t/m za: 12.00 - 22.30
Zondag: 12.00 - 21.00

Adres
Groenelaan 58
3114 CJ Schiedam

Vers loempia en kroepia uit eigen keuken!

Tel. 010-4267519 fax. 0104271379

CREATIEF MET VLEESWAREN
ECHT IETS ANDERS !
DE SPECIALIST
VOOR AL UW BBQ VLEES
EN SALADES
OOK VOOR KLEINE EN GROTE GROEPEN MOGELIJK !

SPECIAAL SLAGERIJ **MAAN**
Onbetwist uw Versspecialist !
GROENELAAN 44 TEL: 010 4267816

Van Leeuwen
tweewielers
Groenelaan 48 - 3114 CJ Schiedam
Telefoon 010 - 426 33 36 - Fax 010 - 473 94 84

Dierenspecialzaak
de Regenboog
Groenelaan 43 B
3114 CB Schiedam
Tel: 010 - 470 00 73
Openingstijden:
Maandag gesloten
Overige dagen: 09.00 - 17.30

Ford
Official Ford-dealer
Ford | VINK & EVAG
schakelautogroep.nl
Voor uw nieuwe of gebruikte auto kijkt u op:
www.ford-schakelautogroep.nl

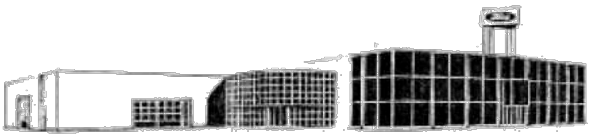

Vink & Evag Schiedam - Vlaardingen
Jan Evertsenweg 6
3115 JA Schiedam

Telefoon: 010 4264690
E-mail: schiedam@schakelautogroep.nl

HIER UW ADVERTENTIE VOLGENDE KEER?

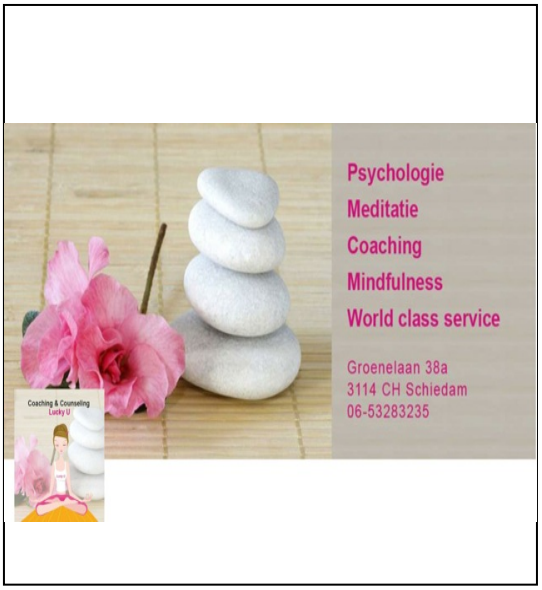

Kom gezellig winkelen op de Groenelaan

Albert Heijn De Wolf
anders nog iets?

Gall&Gall

etos

TABAC&GIFTS
DE BLOCKSHOP

Belangrijke telefoonnummers

Alarmnummer	112
Brandweer	010-4468100
Politie en Buurtagent	0900-8844
Lichtblauwe brigade	010-2191455
DCMR-meldkamer	0888-333555
Dierenambulance	010-4777975
Eneco storingsdienst gas/ elektriciteit	0800-9009
Evides water	0800-1529
Instituut sociale raadslieden	010-2465003
Irado	010-2621000
Particuliere woningverbetering	010-2380633
SOBO-woonzorgwinkel	010-2734701
Stadswinkel	010-2191111
Steunpunt mantelzorg	06-51694096
Vlietland Ziekenhuis	010-8930000
Wijkprocesmanager: Marcel Kreuger	010-2191027
Woonplus	010-2045100
WOT, Eveline (ma, di, do)	06-10615937

Bewaar deze nummers in/bij uw telefoon.

BewonersVereniging Schiedam-Zuid

Werkgroep huurdersbelangen

Sjaak Bijloo (coördinator)	Geervlietsestraat 37b	010-4268166
John Ouwens	Grevelingenstraat 62	010-4732997
Wout Broere	Havendijk 222	010-4737037

Werkgroep Milieu

Hans Grob	p/a Leliestraat 10	010-4730503
Albert Bons	Volkerakstraat 18	010-4731945

Werkgroep Stadsvernieuwing

Albert Bons	Volkerakstraat 18	010-4731945

Werkgroep Particuliere Woning Verbetering

Ger v.d. Bosch	Klaaswaalsestraat 11a	06-20149855

Werkgroep Wijk- en Buurtbeheer

bestaat in de praktijk uit de contactpersonen van de straatteams

Wijkoverleg. Bent u de volgende keer ook aanwezig?

Contactadressen van de straatteams

Straatteam Abbenbroeksestraat
Annie Doejaaren
Abbenbroeksestraat 14b
06-52008807

Straatteam Beierlandsestraat
Miranda Dingler
Beijerlandsestraat 37
010-7858685

Straatteam Dwarsstraat
Ouderraad O.B.S. de Gorzen
Dwarsstraat 2
010-4267815

Straatteam Flat Nereus
Kees van Nijnatten
Havendijk 331
010-4733240

Straatteam Flat Poseidon
Tonnie Slechte
Havendijk 479

Straatteam Grevelingenstraat
John van Oudenaarde
Grevelingenstraat 48
06-50275897
010-4271570

Straatteam Klaaswaalsestraat
Josien van Dijk
Klaaswaalsestraat 11a
010-4268671

Straatteam Maasdamsestraat
Marjan Hartmann
Maasdamsestraat 16
010-4736217

Straatteam Nieuwe Maasstraat
Lia Sliedrecht
Nieuwe Maasstraat 17
010-2731632

Straatteam Nieuwe Maasstraat
Yvonne Esbach
Nieuwe Maasstraat 8
010-4271845

Straatteam De Pionier
Fam. Prein
Lekstraat 48a
010-4269683

Straatteam Puttershoeksestraat
Chantal de Graaf
Puttershoeksestraat 31
06-17770769
Ineke Hoppe
Puttershoeksestraat 24
010-4264390

Straatteam Steenstraat
Jeannette Loekemeijer
Steenstraat 15
06-12916048

Straatteam Steenstraat
Annemarie Flach
Steenstraat 3
06-43083494

Straatteam Strijensestraat
Angela v.d. Tas
Strijensestraat 7
06-52310569

Straatteam Visserstraat
Christine Pauw
Visserstraat 16
010-4731280

Straatteam Wilhelminaplein
P.H. van Bockkom
Wilhelminaplein 26
06 -52378736

Straatteam Maasstraat
Puck v.d. Laan
Maasstraat 40
06-28119912

Straatteam Voornsestraat
J. Snijders
Voornsestraat 7A
06-14366592

Op zoek naar een **huur- of koopwoning?**

Bent u een starter of doorstromer, een student of 55-plusser en zoekt u een huur- of koopwoning, dan kunt u bij Woonplus terecht. Woonplus biedt met haar gevarieerde woningaanbod passende woonruimte voor iedereen.

Kijk voor ons actuele aanbod op www.woonplus.nl.

Woonplus is een vastgoedonderneming met maatschappelijke verankering in Schiedam. Wij willen zorgen voor goede betaalbare huisvesting van Schiedammers. Wij werken samen met onze klanten, gemeente en organisaties op het gebied van wonen en welzijn en zorg.

woonplus Schiedam

Woonplus Schiedam
Valeriusstraat 3
3122 AM Schiedam
T (010) 204 51 00

Internet
www.woonplus.nl